(주)SH TECH 회사 소개서

2024. 04. 29



(주) S·H 테크

SEAHAN TECHNOLOGY CO., LTD.

(1) 개요



1. 회사명 : 주식회사 에스에이치테크
2. 설립일 : 2001년 1월 27일 (사업자 등록증 상 법인명 변경일)
3. 소재지 : 충북 청주시 서원구 남이면 척산 2길 56
4. 대표자 : 심 황 용
5. 공장 규모
 - ✓ 대지 면적 : 8,813 m² (2,670평)
 - ✓ 건축 면적 : 2,863.67 m² (867평)
6. 보유 인증
 - ✓ ISO 9001 & 14001
 - ✓ IATF16949
 - ✓ SQ 인증
7. 상시 근무 인원 : 26명
8. 주요 생산품
 - ✓ 자동차 관련 : 연료펌프 모터 Shaft 및 Support Bar
 - ✓ 전장 관련 : MCCB & 차단기 단자 및 선반 가공물
9. 거래 선 : 코아비스 , LS Electric 및 관계사 등 20여개 사
10. 수상 내역
 - ✓ 2023년 2022년 우수 협력사 COAVIS
 - ✓ 2020년 **중소기업 표장** 중소벤처기업부
 - ✓ 2020년 **품질혁신부문 최우수상** LS 산전
 - ✓ 2019년 우수협력사 COAVIS
 - ✓ 2019년 **품질혁신부문 최우수상** LS 산전
 - ✓ 2017년 품질혁신부문 우수상 LS 산전

1. 회사 소개



(주) S·H 테크
SEAHAN TECHNOLOGY CO., LTD.

(2) 연혁



(3) 조직도

❖ 총 근무 인원 : 26명

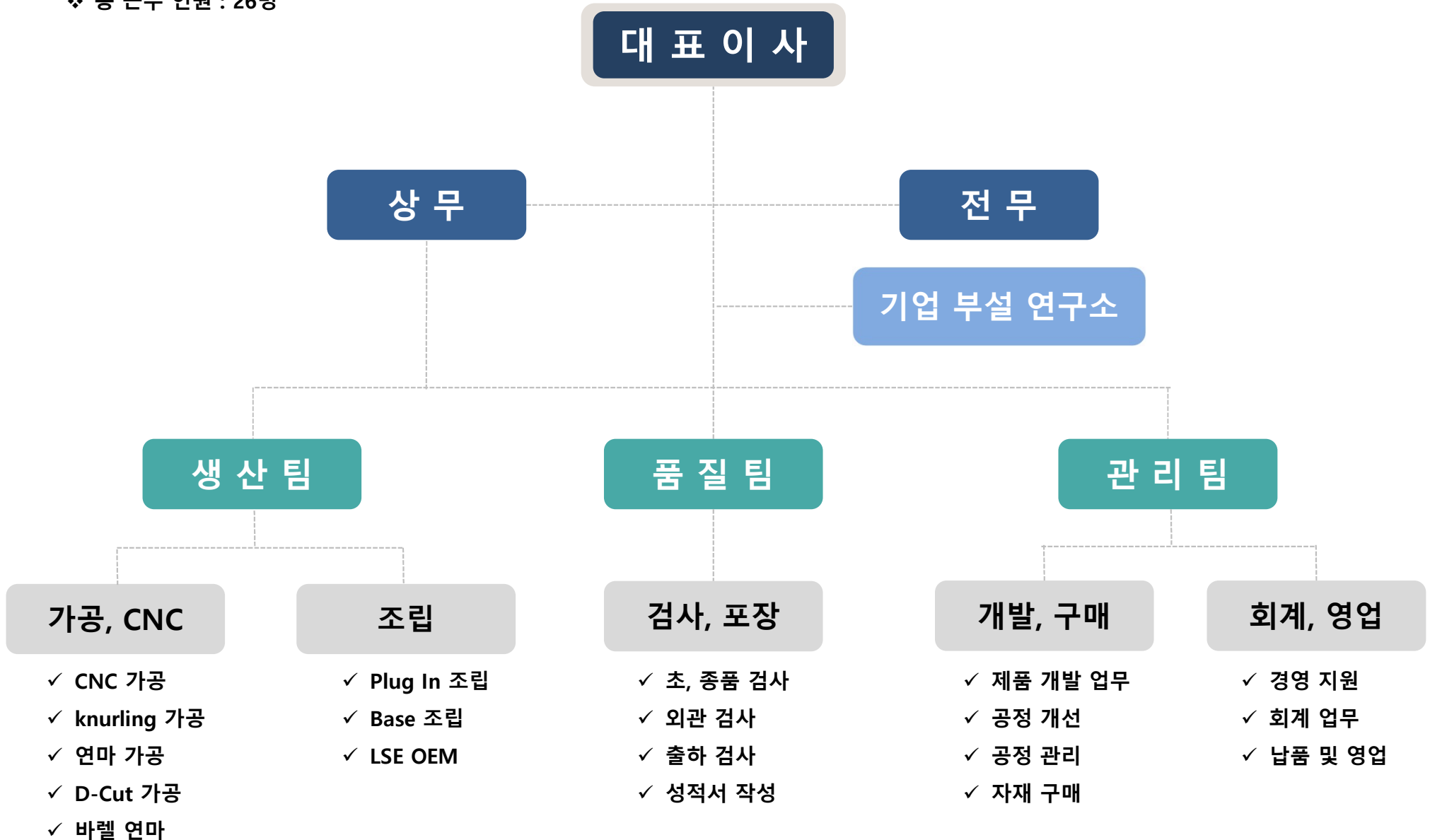

(4-1) 사업 분야

◆ 자동차 분야 : COAVIS 협력 분야

- ❖ 연료 펌프용 Shaft 제작
- ❖ 연료 펌프용 Support Bar 제작
- ❖ EWP Shaft & Thrust Pin 제작 _ 전기자동차 관련 Part.
- ❖ Retainer Check V/V 및 Nozzle 제작



◆ 전장 및 차단기 분야 : LS ELECTRIC 협력 분야

- ❖ 배전용 차단기 Plug In 제작
- ❖ 단자 Ass'y 및 Frame Ass'y 제작
- ❖ 단자류 및 핀 가공 제작

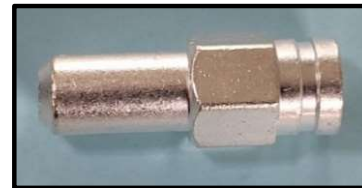

(4-2) 사업 분야_기타

◆ 기타

❖ 보유중인 범용설비 및 5축 제어 가공기로 복잡한 도면의 제품도 생산 가능.



(5-1) 보유 설비 : CNC

장비 형식	보유 대수	최대 가공 경	장비 형식	비고
12형	12대	Ø12	CNC 5축 제어 복합 가공기	❖ 가공 원재료 ● 철류 : S45C ,SUM24L S20C, STB2 외 ● 구리류 : C3601, C1100, C5191 외 ● 스텐레스류 : SUS303, SUS304, SUS420J2 외 ● 알루미늄류 : AL6061, AL2024 외
16형	2대	Ø16		
18형	3대	Ø18		
20형	5대	Ø20		
32형	3대	Ø32		
45형	2대	Ø45		
소계	27대			



(5-2) 보유 설비 : 연마기 및 전조

장비 형식	보유 대수	비고
D-cut	2대	보유 휠 종류에 따라 가공 능력 변화.
knurling	1대	
양면 연마	1대	
Centerless	1대	
진동 바렐	2대	습식
로터리 바렐	1대	습식, Trust Pin 전용 설비
원심 바렐	1대	습식
소계	9대	



(5-3) 보유 설비 : 기타 장비

장비 형식	보유대수	비고
NC 선반	3대	
절단기	1대	
ESCO	1대	
탭핑 머신	1대	
범용 선반	1대	
범용 밀링	1대	
초음파 세척기	1대	3조식
소계	9대	



(5-4) 보유 설비 : 측정장비

장비 형식	보유 대수	비고
진원도 측정기	1대	
형상 측정기	1대	
경도 측정기	1대	
조도 측정기	1대	
비 접촉 좌표 측정기	1대	영상 측정기
도금 두께 측정기	1대	접촉식
현미경	1대	
소계	7대	



2. 인증 현황

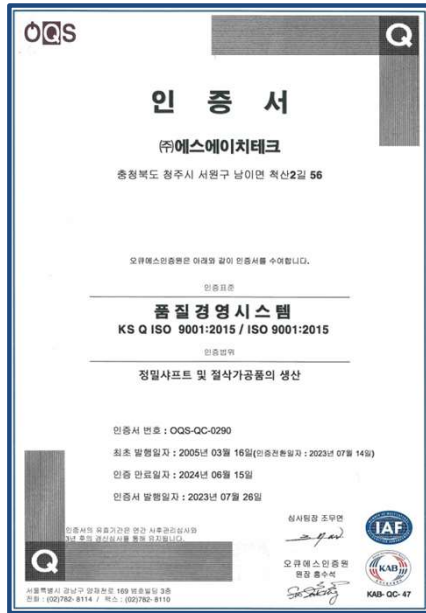

<ISO 9001 : 품질>

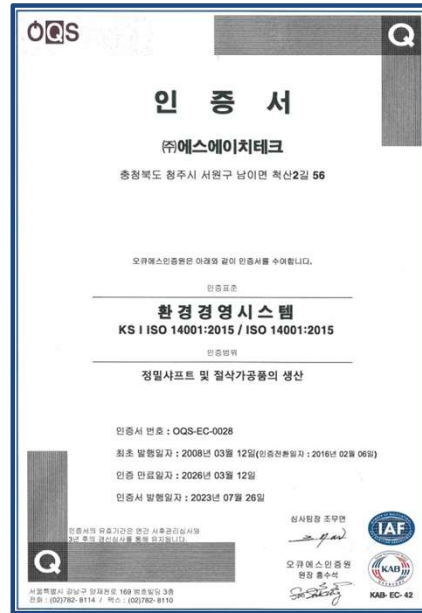

<ISO 14001 : 환경>

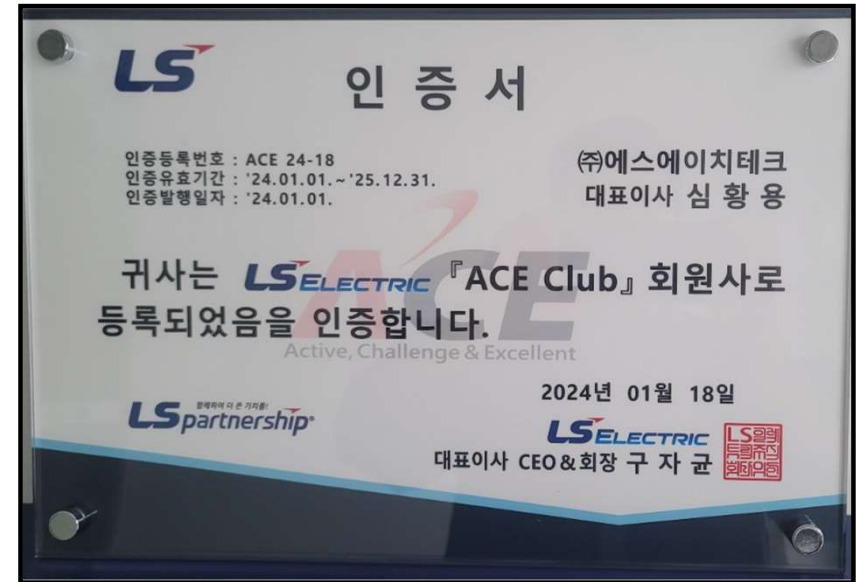

<LS ACE Club 인증>

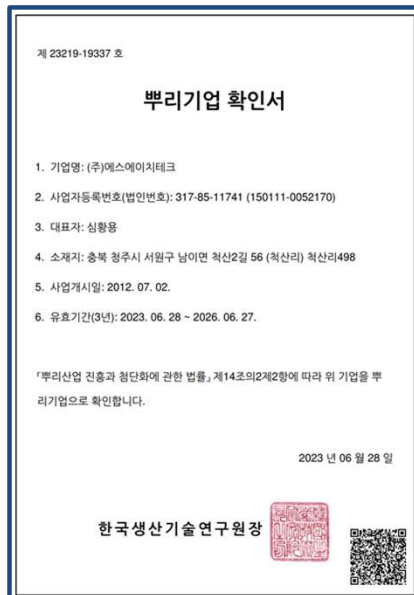

<뿌리기업 확인서>

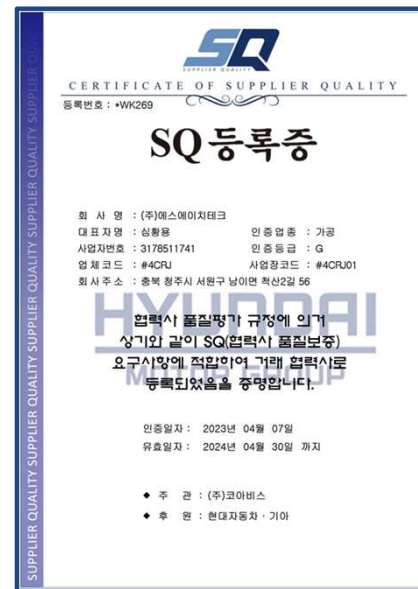

<SQ 등록증>



<IATF 16949>

1) 취업 맞춤형 운영.

- ✓ 충남기계공업고등학교와 협약.
- ✓ 현장 실습 선도 기업 지정.
- ✓ 현장 실습 종료 후 자사 정규직 직원 채용

2) 병역 특례 기업.

- ✓ 현장 학습 진행 학생 병역 특례 진행.
- ✓ 병역 특례 신청 시 가점.

3) 일학습 병행제 운영

- ✓ 취업 맞춤형 학생 병역 특례, 일학습 병행제 연계 운영
- ✓ 운영 진행 대학 : **한밭대학교**
- ✓ 근무를 통해 학생의 경력 년 수 증가 와 동시에 학위 취득 가능(학사 학위)
- ✓ **등록금 전액 무료**(단, 운영일수 충족시) : 연간 500만원, 4년 2천만원.
- ✓ 4년간 안정적 고용 유지 가능 및 졸업 후 지속 근무 가능.
- ✓ 기업 현장 교사 수당 지급.